



イベント登録・公開 クイックマニュアル

スナップスナップ販売用

LABO NET **WORK**

2023年5月9日 更新v2

■本マニュアルの概要

スナップスナップ for photographer と NEOSのクイックマニュアルです。
クイックスタートガイドとしてご活用ください

■スナップスナップ for photographer URL

<https://photocloud.jp/login/>

※ログインアカウントの情報は別途案内をされる情報をご確認ください

■イベント公開までの作業



撮影・販売を行うスクールの登録を行います。

1度登録を行ったスクールは、スクール・主催者一覧画面から選択が可能です。

<TOPページ>



「Step 01 スクール・主催者」をクリックしてください

<スクール・主催者一覧画面>

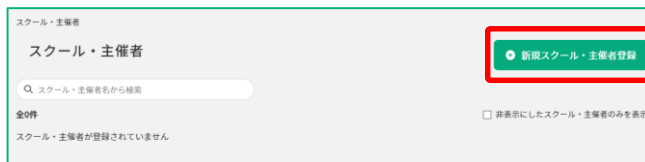

「新規スクール・主催者登録」をクリックしてください



一度登録をするとリストから選択が可能となります

<販売サイト選択画面>



「スナップスナップ販売スクール登録」をクリックしてください

<新規スクール登録画面>

スクール・主催者 / 販売サイト選択 / スクール情報登録

スクール・主催者 登録
スクール情報登録

スクールの種類

写真販売するスクールの種類をお選びください

幼稚園

保育園

こども園

小学校

中学校

高等学校

中等教育学校

専門学校

短期大学

大学

その他

①

スクールの種類を選択してください

都道府県

都道府県をお選びください

東京都

市区

市区をお選びください

武蔵野市

スクール名

14件のスクールがあります。下記よりお選びください

🔍 スクール名で絞り込む

<input type="radio"/>	聖徳幼稚園	東京都武蔵野市境南町 2-11-8
<input type="radio"/>	武蔵野中央第二幼稚園	東京都武蔵野市吉祥寺北町 4-5-13
<input type="radio"/>	武蔵野中央幼稚園	東京都武蔵野市吉祥寺北町 4-4-34
<input type="radio"/>	櫻の実幼稚園	東京都武蔵野市吉祥寺東町 4-7-2
<input type="radio"/>	武蔵野相愛幼稚園	東京都武蔵野市吉祥寺南町 2-31-4
<input type="radio"/>	すみれ幼稚園	東京都武蔵野市吉祥寺本町 2-32-10
<input type="radio"/>	みやま幼稚園	東京都武蔵野市緑町 1-6-22
<input type="radio"/>	けやき幼稚園	東京都武蔵野市西久保 1-49-4
<input type="radio"/>	聖泉幼稚園	東京都武蔵野市西久保 3-13-5
<input type="radio"/>	武蔵野東第二幼稚園	東京都武蔵野市関前 3-37-10
<input type="radio"/>	武蔵野東第一幼稚園	東京都武蔵野市関前 3-29-8
<input type="radio"/>	栄光乃国幼稚園	東京都武蔵野市境 1-11-6
<input type="radio"/>	武蔵野平安幼稚園	東京都武蔵野市境 1-24-20
<input type="radio"/>	武蔵野東第一幼稚園・武蔵野東第二幼稚園	東京都武蔵野市関前

スクール名が表示されない場合は下記よりお問い合わせください

[お問い合わせはこちら](#)

②

スクールの都道府県と市区町村をプルダウンから選択してください

③

表示されるスクールの一覧から登録をしたいスクールを選択してください



スクールが表示されない場合、カスタマーサポートまでご連絡ください

＜新規スクール登録画面＞

④

スクールパスの種類を選択してください

!

スクールパスとは、保護者が販売サイトでイベントにアクセスする際に登録をするパスワードを指します。
 スクールパスの種類は、新規スクールパス登録時の初期設定として保存されます。

⑤

「確認画面へ進む」をクリックしてください

⑥

登録内容を確認し、問題が無ければ「この内容で登録する」をクリックしてください

⑦

イベントを登録する場合、「続いて新規イベントを登録」をクリックしてください

販売を行うイベントの情報、入稿・販売設定の手順を記載しています

<スクール・主催者一覧画面>



販売を行うスクールをクリックしてください

<スクール・主催者詳細画面>



スクール・主催者詳細画面の上部もしくはイベント一覧タブの「新規イベント登録」をクリック

※どちらも同じ機能のボタンです

<新規イベント登録画面>

①

イベント情報登録画面で「イベント名」と「イベント撮影日」を入力してください



ここで設定するイベント名・撮影日は、購入者様に表示される情報となります

＜新規イベント登録画面＞

スクールパス

イベントに設定するスクールパスの年度をお選びください

2023年度

スクールパスが登録されていません
新規スクールパスを登録してください

+ 2023年度の新規スクールパスを登録する

＜新規スクールパス登録画面＞

スクールパス登録 デモ絵種別
イベント情報登録

スクールパスの年度

2023年度

スクールパスの種類

スクールパスの種類をお選びください

スクール共通のスクールパスを発行

学年ごとにスクールパスを発行

学年

全学年共通のスクールパスを発行します

全学年

スクールパスの種類

スクールパスの種類をお選びください

スクール共通のスクールパスを発行

学年ごとにスクールパスを発行

学年

学年・クラス・先生などの撮影の対象をお選びください ※複数選択可

全選択 / 解除

年少

年中

年長

+ 学年を追加する

学年

全学年共通のスクールパスを発行します

全学年

● 確認画面へ進む

②

「新規スクールパスを登録する」をクリック



すでに登録済みの場合は、＜新規イベント登録＞③へお進みください

①

スクールパスの種類を選択してください

②

発行するスクールパスの学年を選択してください



スクール共通のスクールパスを発行を選択した場合に表示される学年は「全学年」となります



学年ごとにスクールパスを発行を選択した場合には、学年が表示されます。
初期表示に無い学年を販売する場合は「学年を追加する」をクリックし、学年を追加して下さい

③

「確認画面へ進む」をクリックしてください

<新規イベント登録画面>

スクールパス

イベントに設定するスクールパスの年度をお選びください

2023年度

イベントに設定するスクールパスをお選びください

全1件

スクールパス名	スクールパス	スクールパスの種類
<input type="checkbox"/> デモ幼稚園 2023年度	eGVXWwdc	スクール共通パス

↑ スクールパス登録済みのスクールパス

↑ 2023年度の新規スクールパスを登録する

イベント参加人数 任意

イベントに参加された方の人数を入力してください ※半角数字

イベント参加人数を入力すると、人数をもとにした売上分析が可能になります

100 人

イベント参加人数 任意

イベントに参加された方の人数を入力してください ※半角数字

イベント参加人数を入力すると、人数をもとにした売上分析が可能になります

100 人

次へ進む

前の画面に戻る

③

「新規スクールパスを登録する」をクリック

④

イベント参加人数を入力してください



イベント参加人数を登録するとイベント詳細画面のイベント売上実績タブでスクールパス登録者率を確認することができるようになります

⑤

「次へ進む」をクリックしてください

<新規イベント登録画面>

スクール・主催者 / スクール・主催者詳細 / イベント情報登録 / 入稿・販売の設定

イベント情報登録 | 入稿・販売の設定 | 入力内容の確認 | イベント登録完了 | データ入稿NEOS

入稿・販売の設定

入稿・販売の設定をお選びください

入稿方法

撮影データの入稿方法をお選びください

通常アップロード
入稿後手泊にて色調、写真的追加、トリミング等を希望する場合はこちらをお選びください。プリントに最適な調整を手泊に依頼することができます。販売方法は展示販売やWeb閲覧のみのイベントを選択することができます。配送方法も一括配送の選択が可能です。

クイックアップロード
全画像を完成データで入稿する場合はこちらをお選びください。公開までの期間を短縮することができます。フォルダの構成を細かく設定することができます。販売方法はWeb販売、配送方法は個別配送の組み合わせのみ選択が可能です。

ご注意

- ・完成データとは、色調、写真的追加、トリミング等が完了した状態のデータを指します。
- ・クイックアップロードでは手泊にて色調、写真的追加、トリミング等の作業は行いません。
- ・クイックアップロードでは販売方法と配送方法に制限がございます。
- ・入稿方法は、イベント登録後の変更ができません。再度イベントを登録し直してください。

販売方法

販売方法をお選びください

Web販売
販売サイトにて決済が可能です。
(Web販売と展示販売を併用する場合もこちらをお選びください)

Web閲覧のみ
販売サイトにて決済はできません。
(写真閲覧のみ可能です)

展示販売のみ
展示販売のみ可能です。
(販売サイトに写真は掲載されません)

配送方法

配送方法をお選びください

個別配送
注文のあったお写真を個別に購入者へお届けする機能です。

一括配送
注文のあったお写真をまとめて写真館様にお届けする機能です。
一括配送の場合は、販売期間を50日を超えて設定できません。

再掲載の有無

再掲載の有無をお選びください

再掲載なし

再掲載あり
注文期限後も販売サイトにて写真を掲載する機能です。
・販売期間を過ぎますと価格が1.5倍となります
・一括配送の場合、注文期限は個別配送になります

公開準備スキップ設定

イベント登録後NEOSからデータをアップロードした後に、管理画面での公開作業をスキップする機能です

公開準備スキップしない
NEOSで入稿後、手動で公開作業を行います。
公開する画像の最終確認、区別別の価格・アイテム設定、即時での公開が可能です。

公開準備スキップする
NEOSで入稿後、自動で入稿前に設定された販売期間とよく使う設定の販売価格で公開予約されます。

⑥

入稿方法を選択してください



イベント設定完了後の入稿方法変更はできません

⑦

販売方法を選択してください



クイックアップロードの場合、Web販売以外は選択できません

⑧

配送方法選択してください



クイックアップロードの場合、個別配送以外は選択できません

⑨

再掲載販売の有無を選択してください



再掲載販売とは、販売終了日後でも販売価格が1.5倍となり、販売が継続する販売のことをさします

⑩

公開準備スキップの有無を選択してください



事前に価格を登録することで、公開作業をスキップする機能ですが、初回は価格登録を公開作業で行うことを推奨しております

<新規イベント登録画面>

販売期間
販売開始日と販売終了日をお選びください
販売開始日 販売終了日
販売期間：
販売期間は1ヶ月を基準としています
入稿予定日：
確認画面へ進む
前の画面に戻る

⑪

販売期間を選択してください

!

配送方法が一括配送の場合、販売期間は最大で50日間となります

⑫

「確認画面へ進む」をクリックしてください

よく使う設定の保存
入力いただいた入稿・販売の設定を「スクール名・主催者名」の「よく使う設定」として保存しますか？
保存すると「スクール名・主催者名」の他のイベント登録がスムーズになります
保存内容
入稿方法 通常アップロード
販売方法 Web販売
配送方法 個別配送
再掲載の有無 再掲載あり
公開準備スキップ設定 公開準備スキップしない
保存しない 保存する

スクールごとに設定をした入稿・販売方法の設定を保存することができます。保存をすると次回の同じスクールのイベント登録時によく使う設定から設定を呼び出すことができます。

保存をする場合「保存する」をクリックしてください

イベント登録 デモ幼稚園
入力内容の確認
下記の内容をご確認の上「この内容で登録する」を押してください
登録テスト
スタップスタップ販売
イベント情報
スクール名 デモ幼稚園
イベント名 登録テスト
開催日 2023/04/04(火)
スクールパス デモ幼稚園 2023年度 eGVWwedc
イベント参加人数 100人
入稿・販売方法
入稿方法 通常アップロード
販売方法 Web販売
配送方法 個別配送
再掲載の有無 再掲載あり
公開準備スキップ設定 公開準備スキップしない
販売期間 2023/04/12 ~ 2023/05/12
入稿予定日 2023/04/05(水)
この内容で登録する
前の画面に戻る

⑬

登録内容を確認し、問題が無ければ「この内容で登録する」をクリックしてください

<新規イベント登録画面>

イベント登録 子モジュール
イベント 登録完了
ご登録お疲れさまでした！

ご入稿について
2023/04/05(水)までにデータをご入稿ください

イベント告知チラシをダウンロード
イベント詳細画面でイベント告知チラシをダウンロードいただけます

● イベント詳細へ

● このスクールの他のイベントを登録

⑭

イベント登録が完了となります。
表示されている期日までにNEOSにて
画像を入稿をしてください

<スクール詳細画面・イベント一覧タブ>

イベント一覧 | スクールバス一覧 | よく使う設定 | スクール詳細

イベント一覧

イベント名・イベントIDから検索

全1件 CSVダウンロード

イベントID	イベント名	ステータス	撮影期間	掲載期間
E135853	登録テスト	撮影許可	2023/04/04	2023/04/12 2023/05/12

イベント登録が完了するとスクール詳細画面のイベント一覧タブにイベントが表示され、クリックをするとイベント詳細画面へアクセスできます

<イベント詳細画面・イベント告知チラシタブ>

イベント詳細 | 売上実績 | イベント告知チラシ | 掲載ページ告知文 | 管理者設定

イベント告知チラシ

チラシの内容をお選びいただき画面下部の「ダウンロード」を押してください

チラシの種類

標準 運動会 通年 年度末まとめて販売

販売期間の表示内容

販売開始日～販売終了日 販売終了日のみ

メッセージ欄の有無

メッセージ欄を入れない メッセージ欄を入れる

チラシに載せる情報の編集

上記の内容でダウンロード

ダウンロード

イベント詳細画面ではイベントにまつわる情報が確認できますが、イベント告知チラシタブからイベントのスクールパスなどの情報が記載された告知チラシのPDFファイルをダウンロードすることができます。

スクールに配布をして、会員登録や販売についてのご案内にご活用ください



Web販売では閲覧をすることが可能な会員数の獲得が、売上のとても大事な要素となります。
会員数を定期的に確認して、増えない場合は告知を増やしましょう。

通常アップロード入稿時の、画像の選択、見本番号の設定、画像データの送信の手順を記載しています

※詳細はNEOS操作マニュアル「3.入稿の手順」をご確認ください

①メニューを選択する



②イベントを選択する

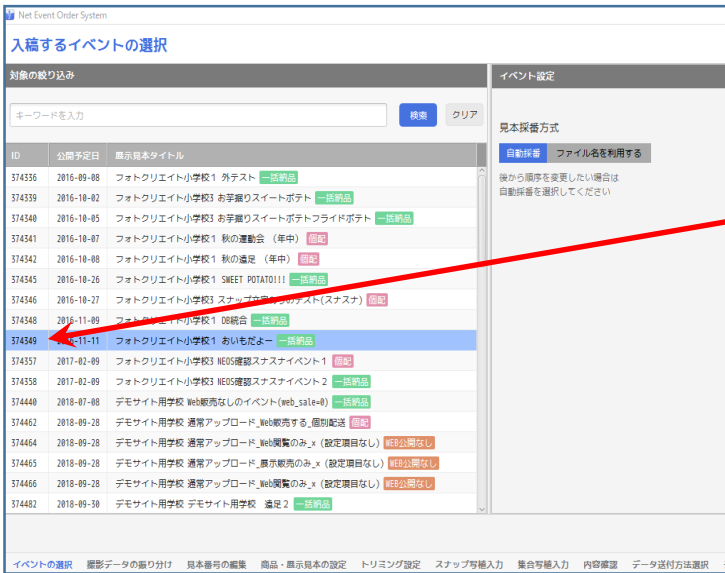

イベント一覧

イベント名・イベントIDから検索

全1件 CSVダウンロード

イベントID	イベント名
E374349	おひもたまり

管理画面のIDと同じであることを必ず確認する

③見本採番方式の選択をする

自動採番がおすすめです。後から見本番号の順序を変更することが可能です

④撮影画像データを追加する

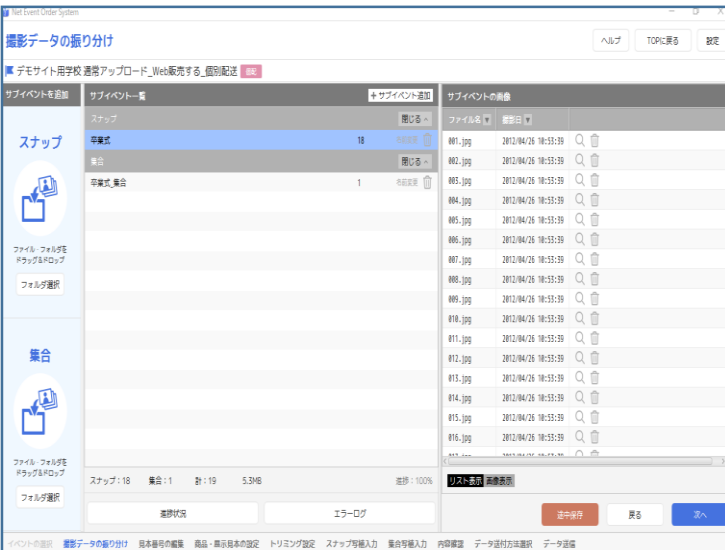

事前にフォルダ分けをしておくと手際よく進められます

入稿方法により、フォルダ階層数の上限が異なります



⑤見本番号の確認・変更する



⑥スナップ写真の設定をする

⑦集合写真の設定をする



⑧入稿最終確認をする

⑨送信方法を選択する

⑩発注確定をする



入稿完了後、ラボにてご依頼いただいた画像の調整作業を行い、準備が整い次第登録されたメールアドレス宛にご連絡を差し上げます。
 メールを受信されましたら、スナップスナップ for photographerへアクセスしていただき公開作業を行ってください。

スナップスナップに写真を公開する作業を行います。決定する主な項目は3点です。

1.掲載写真確認 2.プリントサイズと価格設定 3.販売期間設定

<TOPページ>



「公開/公開予約」をクリックしてください

<公開/公開予約画面>



①

公開作業を行うイベントの「作業開始」をクリックしてください



イベントの間違いにご注意ください



②

イベント登録時に設定した情報が表示されます。

内容確認をして問題が無ければ、「公開作業へ進む」をクリックしてください。

内容に不備があった場合は、「修正する」をクリックしていただくと、イベント詳細画面にて情報変更をしていただくことが可能です。

＜公開作業画面＞

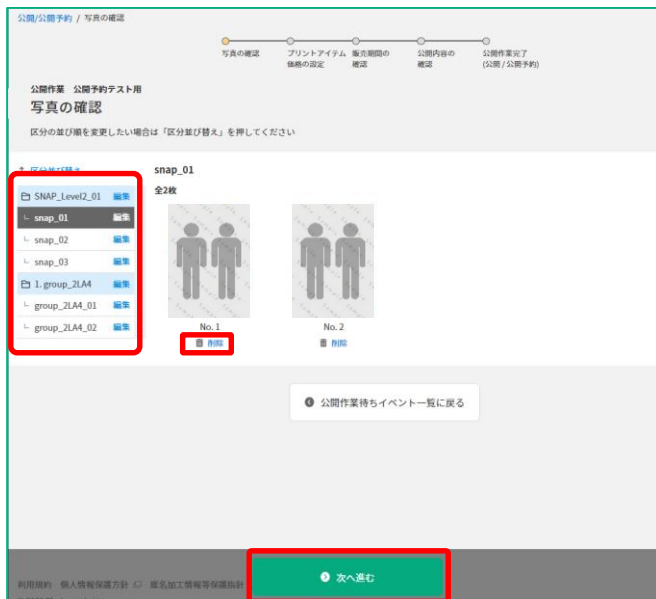

①

販売をする写真の確認を行ってください。

画面左の区分名をクリックすると、区分が切り替わります。

削除する写真がある場合、削除をクリックしてください

!

削除した写真は背景がグレーになります
販売サイトには表示されません

②

写真の確認が終わりましたら「次へ進む」をクリックしてください

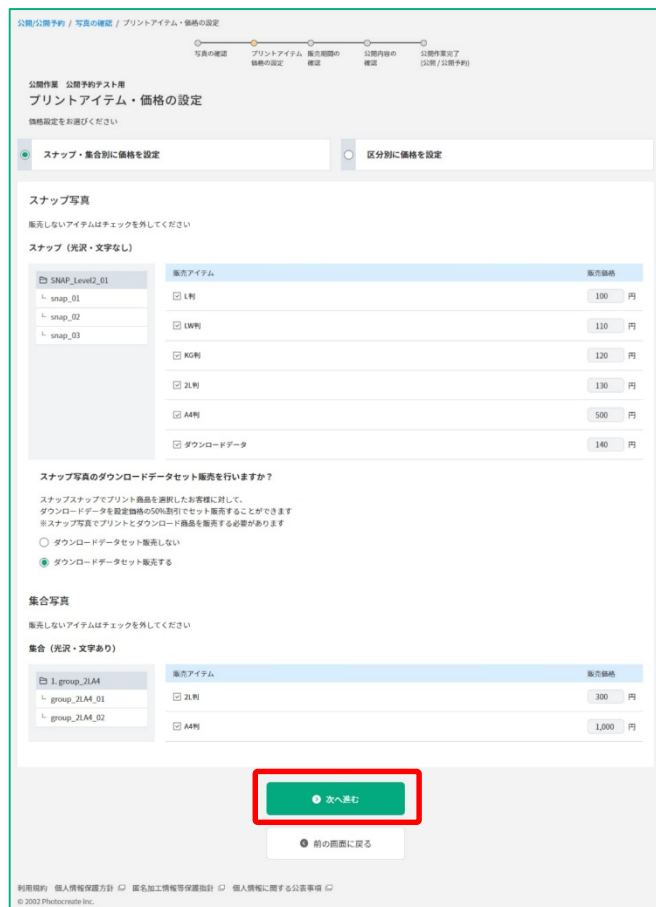

③

アイテムと価格を設定してください

💡

複数サイズの価格設定が可能です

!

「区別別に価格を設定」を選択することで区分によってプリントサイズ・価格を変更することも可能です。

💡

ダウンロード商品を販売する場合、ダウンロードセット販売を行うか選択が可能です

④

アイテムと価格の設定が終わりましたら「次へ進む」をクリックしてください

<公開作業画面>

よく使う設定の更新

以前保存された「よく使う設定」と異なるプリントアイテム・価格で下記の設定をデモ主催者2の「よく使う設定」として更新しますか？更新するとデモ主催者2の次回以降のイベント公開作業で下記の設定を流用することができます

更新内容

スナップ	L判	
	光沢・文字なし	100円
	LW判	
	光沢・文字なし	100円
	KG判	
	光沢・文字なし	120円
	2L判	
光沢・文字なし	300円	
A4判	光沢・文字なし	500円
	ダウンロードデータ	
	光沢・文字なし	150円
集合	2L判	
	光沢・文字あり	500円
	A4判	
	光沢・文字あり	1,000円

保存しない **保存する**

⑤

スクールごとに設定をした販売するアイテム・価格の設定を保存することができます。

保存をすると次回の同じスクールのイベント登録時によく使う設定から設定を呼び出すことができます。

保存をする場合「保存する」をクリックしてください

公開作業 よく使う設定済み、スナップ・集合別価格設定
販売期間の確認

即時公開する 明日以降に公開する

販売開始日 販売終了日
2023/04/11 ~ 2023/05/11

販売期間：30日間
販売期間は1ヶ月を推奨しています

確認画面へ進む
前の画面に戻る

⑥<即日公開する場合>

「即日公開する」を選択し、販売終了日を設定し、「確認画面へ進む」をクリックしてください

公開作業 よく使う設定済み、スナップ・集合別価格設定
販売期間の確認

即時公開する 明日以降に公開する

販売開始日 販売終了日
2023/04/18 ~ 2023/05/18

販売期間：31日間
販売期間は1ヶ月を推奨しています

確認画面へ進む
前の画面に戻る

⑥<明日以降に公開する場合>

「明日以降に公開する」を選択し、販売開始日と販売終了日を設定し、「確認画面へ進む」をクリックしてください

<公開作業画面>

公開/公開予約 / 写真の確認 / プリントアイテム・価格の設定 / 販売期間の確認 / 公開内容の確認

写真の確認 → プリントアイテム・価格の設定 → 販売期間の確認 → 公開内容の確認 → 公開作業完了 (公開/公開予約)

公開作業 公開予約リスト用
公開内容の確認

下記の内容をご確認の上「この内容で公開予約する」を押して公開予約を完了させてください

イベント情報

イベントID E1325383
イベント名 公開予約リスト用
販売サイト スナップスナップ

販売期間 2023/05/01(月)～2023/05/31(水) [変更](#)

プリントアイテム・価格

スナップ写真 [変更](#)

スナップ (死沢・文字なし)	
L判	100円
W判	110円
KG判	120円
L判	130円
M判	500円
ダウンロードデータ	140円
ダウンロードデータ	する
セット販売	

集合写真 [変更](#)

集合 (死沢・文字あり)	
L判	300円
M判	1,000円

[この内容で公開予約する](#)

[前の画面に戻る](#)

利用規約 個人情報保護方針 顔加工情報等保護方針 個人情報に関する公表事項
© 2022 Photocreate Inc.

⑦

設定内容を確認し、問題が無ければ
「この内容で公開（公開予約）する」
をクリックしてください



「明日以降に公開する」を選択した場合、公開作業完了後に公開予約され、販売開始日の朝9時に公開されます

公開作業 公開予約リスト用
公開予約完了

公開予約お疲れさまでした！

イベント告知チラシ

パスワードの入ったチラシをスクールで配布してください。

[ダウンロードする](#)

[公開作業待ちイベント一覧へ](#)

⑧

公開作業完了となります

<公開/公開予約画面>

公開/公開予約

公開作業待ちイベント | 公開予約中イベント

公開予約中イベント

全2件

スクール・主催者	イベントID・イベント名	掲載予定日	公開作業
スナップスナップ	E1325383 公開予約リスト用	2023/05/01	変更 予約取消
デモ主催者	E1325143 イベント登録リスト(スナッパー)	2023/06/01	変更 予約取消

公開/公開予約画面の「公開予約中イベント」タブを開くと公開予約中のイベント一覧を確認できます。

公開日を早めたい、公開予約を取り消したい場合はこちらから作業をしてください

売上の確認は、各画面の売上ダッシュボード、売上集計画面、イベント詳細の売上実績で確認をしていただくことができます。

<売上ダッシュボード>



<TOPページ>

全スクール・主催者の売上となります
受注/出荷と集計期間に応じた、注文の件数と金額を表示します

<スクール・主催者詳細ページ>

選択したスクール・主催者の売上となります
受注/出荷と集計期間に応じた、注文の件数と金額を表示します



<イベント詳細ページ>

選択したイベントの売上となります
受注/出荷と集計期間に応じた、注文の件数と金額を表示します

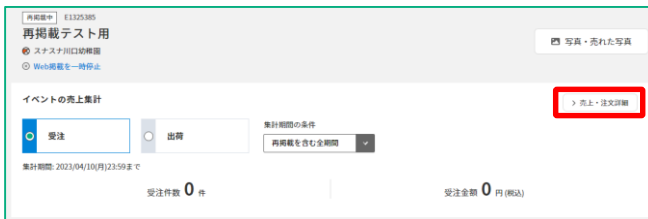

■売上ダッシュボードから売上集計画面へのアクセス

売上ダッシュボード内にある「売上・注文の詳細を見る」もしくは「売上・注文詳細」ボタンをクリックすると、より詳細な情報を確認できる売上集計画面へアクセスできます

売上集計画面での集計条件の初期値は、アクセス元のダッシュボードで表示をしていた条件を引き継ぎます。例えば、スクール・主催者詳細画面のダッシュボードで、受注・本年度として表示をしていた状態で、売上集計画面へアクセスをした場合は、売上集計画面の集計条件初期値は、対象のスクールに限定され、受注の本年度となります。

<売上集計画面>

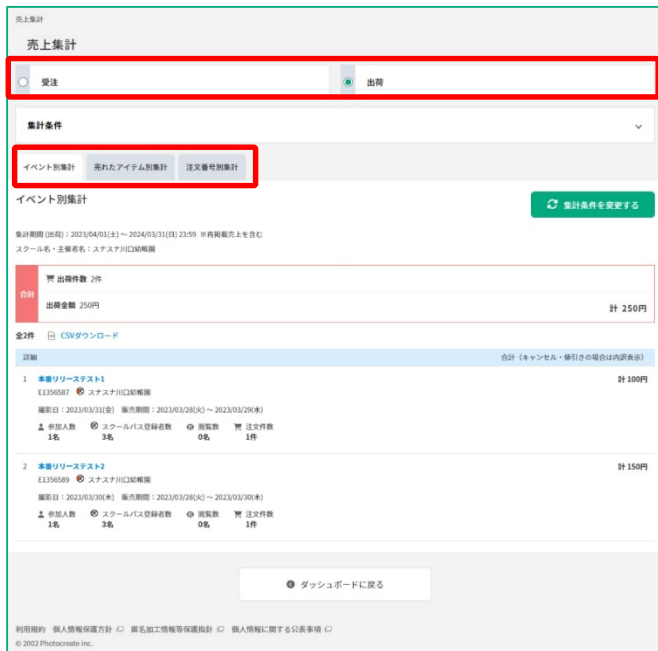

売上集計画面でも、受注と出荷を選択していただくことで、集計結果を切り替えられます。

同一の集計条件から3つの集計をタブを切り替えることで確認できます。

① イベント別集計

イベント毎に売上情報を表示します

② 売れたアイテム別集計

イベント毎に売れたアイテム別の売上情報を表示します

③ 注文番号別集計

注文番号毎に売上情報を表示します

<イベント詳細画面 売上実績タブ>



イベント詳細画面の売上実績画面では、イベント毎に登録いただいた参加人数、スクールパス登録者数（スナスナの場合のみ）、閲覧数、注文数を表示して販売実績を確認することができます。

■公開後に写真を削除したい

<イベント詳細>



イベント詳細画面から「写真・売れた写真」をクリックし、写真一覧画面へアクセスします



写真一覧画面もしくは拡大写真画面の「削除する」をクリックすると、削除理由の入力画面が表示されます
削除コメントを記載いただき「削除する」をクリックすると削除され、販売サイトで表示がされなくなります

■公開後に掲載を一時的に停止したい

<イベント詳細>



イベント詳細画面から「Web掲載を一時停止」をクリックします。

確認の表示が出るので、内容を確認し問題が無ければ「Web掲載を一時停止する」をクリックすると、販売サイト上で写真の閲覧ができなくなり、お詫びの文言が表示されます

再開をする場合は一時停止しているイベントで同じ手順で「Web掲載を再開する」としてください。



⚠️ 掲載画像誤りなどの場合は必ずカスタマーサポートにご連絡を頂き、画像差し替えの対応を行ってください

■通常アップロードとクイックアップロードの入稿方式による違いについて

入稿方式	通常アップロード	クイックアップロード
公開準備までの期間	中3営業日	即日 ※1,※2
可能な販売方法	「Web販売あり」「Web閲覧のみ」 「展示販売のみ」	「Web販売あり」
可能な配送方法	個別配送・一括配送	個別配送
フォルダ階層 不可フォルダが入っている場合 画像追加時にエラーが生じます ※フォルダ名も購入者ページに 反映されます	第一階層まで (大フォルダのみ) 	第二階層まで (大フォルダ⇒中フォルダ)
見本番号	任意に設定可能	任意に設定可能
掲載時の写真の並び順	見本番号順	見本番号順 ※設定で見本番号利用無しとした場合は 見本番号はランダムにつきます
ジャッジ、写植、トリミング	可 (ラボにて対応可)	不可 (完成データのみ)
展示販売	可	不可
本焼きのWEB追加発注	可	不可

※1 クイックアップロードは即日の入稿が可能ですが、デフォルトの納期は中1営業日後の設定となっています
 ※2 クイックアップロードは最速2時間程度で公開準備に移行しますが、アップロード枚数や回線速度により異なります

■お問い合わせ

スナップスナップコールセンター 専用サポートダイヤル

TEL : 050-3033-0067 (営業時間 : 平日 10時~17時)

FAX : 048-227-3546

mail : dioss@labonetwork.co.jp